Forest Village

昭和の森　フォレストビレッジ

団体利用者様向け
施設概要

施設概要

昭和の森フォレストビレッジ

〒267-0062 千葉県千葉市緑区小食土町955

TEL：03-6632-2162

（受付時間　9：30～17：30）

15：00チェックイン　10：00チェックアウト

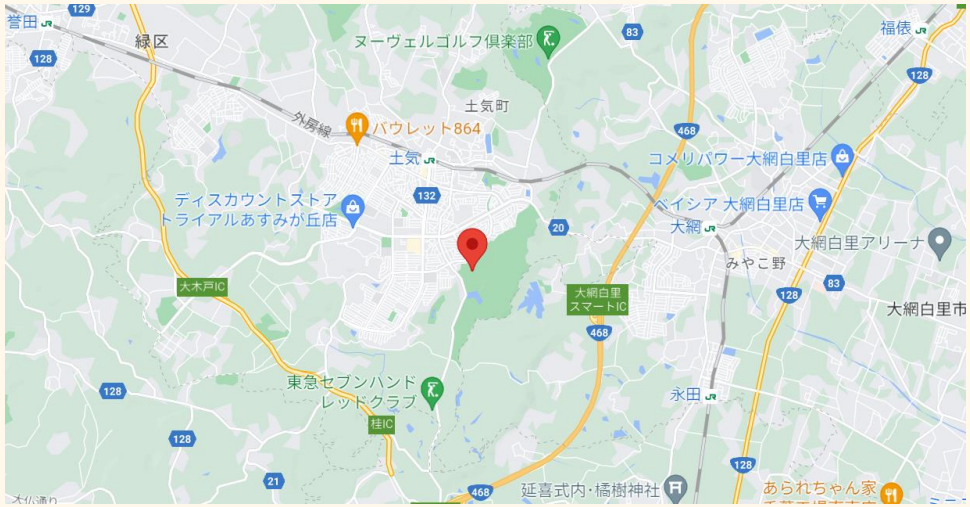

◆電車・バス

【JR】外房線土気駅より徒歩30分

【JR】外房線土気駅→南口バス乗り場より「あすみ大通り経由大椎町南行き」（約5分）→バス停留所「あすみ大通り中央」より徒歩10分

◆車

【千葉東金有料道路】土気中野I.C.より約15分

【千葉外房有料道路】板倉I.C.より約5分

【圏央道】茂原北I.C.より約6分

【大網街道】「土気市民センター前」信号より茂原方面へ約2km（「土気高校入口」信号より同方面へ約600m）左折

※カーナビに入力する際は「千葉市　ユースホステル」とご入力ください

◆駐車場

約50台の無料駐車場あり（満車の場合は、公園内の有料駐車場をご利用ください）

施設概要・スペック（1/3）

		詳細
施設全体	定員	76名（客室）
客室	定員・部屋数	1F：4部屋（定員：16名） 2F：9部屋（定員：60名）
設備	食堂	1F：定員約70名 最大80名まで収容可、飲み会会場、ミーティング等の利用可 備品：共用の冷蔵庫あり 利用時間：（朝食：7:00～9:00、昼食：11:00～13:00、夕食：18:00～20:00）
	多目的ルーム 大	2F：定員約80名、W12.5m×D6.5m ミーティング、会議、ゼミ発表、ダンス、音楽等練習として利用可 備品：移動式鏡（185cm×90cm）、プロジェクター、大型スクリーン、 マイク、長机、椅子、ホワイトボード 利用時間：9:00～22:00
	多目的ルーム 小	2F：定員スクール形式で約20名、W7m×D3.5m、 ミーティング、会議、ゼミ発表等で利用可 備品：プロジェクター、大型スクリーン、マイク、長机、椅子（80セット）、 ホワイトボード 利用時間：9:00～22:00

施設概要・スペック（2/3）

		詳細
設備	BBQスペース	1F：食堂横テラススペース（定員：最大60名） BBQコンロ×7台（1台につき10名）、テーブル椅子セット8組 利用時間：9:00〜22:00
	焚き火・ キャンプ ファイヤー スペース	敷地内、食堂横テラス向かい（定員：最大60名） 薪14本程度のサイズ1種類のみ、料金：10,000円 利用時間：9:00〜22:00
	お風呂・ シャワー・ その他	1F：シャワールーム（男性：6基、女性：3基） アメニティ：リンスインシャンプー、ボディーソープ、ドライヤー（男女1つずつ） 利用時間：16時00分〜翌9時00分 ※日帰りシャワーは基本16時〜、おひとり様200円 1F：ランドリースペース（洗濯機：3台　1回200円、乾燥機：3台　30分100円） 洗剤はフロントにて販売（1パック50円） 利用時間：16時00分〜翌9時00分

施設概要・スペック（3/3）

	詳細
フットサルフィールド	フォレストビレッジ敷地内 （3面：W36m×D15m　※1面あたり） フットサル、少年サッカーとして利用可 備品：ビブス、サッカーボール、ジャグ、 クーラーボックス 利用時間：9:00〜22:00

ご利用料金

	午前（4H） 8:00〜12:00	午後（4H） 13:00〜17:00	夜間（3H） 18:00〜21:00
1面	¥8,800	¥8,800	¥9,900
2面	¥15,400	¥15,400	¥16,500
3面	¥20,900	¥20,900	¥22,000

※ 料金は全て税込みです。

近隣施設

近隣施設	近隣施設詳細
昭和の森公園内 野球場兼サッカー場 （徒歩約15分）	野球場：中堅：120m、右翼：92m、左翼：92mの広さがあります。 サッカー：外野の芝生部分を使ってサッカーのフルピッチの 広さが確保できます（一部土の部分あり）。 ▽料金 1面2時間につき ・一般（1,290円） ・高校生（620円） ・小・中学生（460円）
昭和の森公園内 テニスコート （徒歩約15分）	オムニコート：8面 （ハードコート：2面、人工芝コート：6面） 大人数での練習や試合も可能です。 ▽料金 1面2時間につき ・一般（630円） ・小・中・高校生（460円）

客室（1/2）

階	客室	客室タイプ	広さ（㎡）	定員（人）	ベッド数・お布団数	バスルーム
1F	101	和室8畳	21㎡	4	–	–
	102	和室8畳	21㎡	4	–	–
	103	和室8畳	21㎡	4	–	–
	104	和室8畳	21㎡	4	–	–

客室（2/2）

階	客室	客室タイプ	広さ（㎡）	定員（人）	ベッド数・お布団数	バスルーム
2F	201	和室8畳	21㎡	4	–	–
	202	和室8畳	21㎡	4	–	–
	203	洋室（2段ベッド）	21㎡	8	二段ベッド×4	–
	204	洋室（2段ベッド）	21㎡	8	二段ベッド×4	–
	205	洋室（2段ベッド）	21㎡	8	二段ベッド×4	–
	206	洋室（2段ベッド）	21㎡	8	二段ベッド×4	–
	207	洋室（ツイン）	15㎡	2	シングルベッド×2	–
	208	洋室（ツイン）	15㎡	2	シングルベッド×2	–
	ー	和室大部屋20畳	65㎡	16	お布団数16枚 ※最大20名も可（要相談）	–

お食事内容

	パターン	料金 （ご宿泊の場合）	ご利用時間	定員	お飲み物内容	ご提供場所
朝食	セルフ 形式	¥740	7:00〜9:00	70名	お冷（ジャグでご提供）、 お飲み物の持込可（無料） ※飲み放題プランはございません	1F食堂
昼食	セルフ 形式	¥740	11:00〜13:00	70名		1F食堂
夕食	セルフ 形式	¥1,200	18:00〜20:00	70名		1F食堂
	BBQ	¥1,640	〜21:00	最大 70名程度		1F食堂横 テラススペース

※22時以降の宴会のご利用はできません。予めご了承ください。

お食事内容

合宿施設では、2022年夏より感染対策を講じた上で使い捨て容器を使用したセルフ形式での食事提供をしております。お食事は、鍋や大皿に盛られておりご自身で器によそうスタイルです。

朝

セルフ形式でのご提供

7:00〜9:00

ごはんの
おかわり可

メニュー例

サバの味噌煮、焼売、厚焼き玉子、ウインナー、きんぴら、サラダ

※日替わりメニューでご用意いたします。
※仕入れの状況によって変わる可能性があります。

昼

セルフ形式でのご提供

11:00〜13:00

ごはんの
おかわり可

メニュー例

カレー、麻婆丼、サラダ

※日替わりメニューでご用意いたします。
※仕入れの状況によって変わる可能性があります。

お食事内容

合宿施設では、2022年夏より感染対策を講じた上で使い捨て容器を使用したセルフ形式での食事提供をしております。お食事は、鍋や大皿に盛られておりご自身で器によそうスタイルです。

夕

セルフ形式でのご提供

18:00〜20:00

ごはんのおかわり可

メニュー例

蒸し鶏のおろしソース、かき揚げ煮、厚揚げと豚肉BBQ焼き、アスパラとベーコンのパスタ、ほうれん草の胡麻和え、ワカメスープ、オレンジムース等

※日替わりメニューでご用意いたします。

※仕入れの状況によって変わる可能性があります。

飯盒炊爨

	内容	ご利用料金
大人	カレーセットやアレンジ自炊等可能	¥1,640
中学〜大学生		¥1,640
3歳〜小学生		¥1,300

※詳細は施設へお問合せください。

お食事内容

夕 テラスBBQ ～21:00まで

1F食堂横のテラススペースでBBQをお楽しみいただけます！
10名に1台、BBQコンロをご用意いたします。

ごはんの
おかわり可

※ご提供イメージ（画像は4人前）

メニュー例

提供食材例
牛バラ、ポークロース、豚バラスライス、ペッパーベーコン、あらびきフランク、季節の野菜、マシュマロ、ごはん

※季節によって内容が変わることがございます。
※炭、着火剤、紙皿、紙コップ、お箸付。
※追加注文は当日はお受けできません。
飲み物のオーダーはできません。キャンプ場で販売しているものを個別でご購入いただく事は可能です。または、事前に発注の代行を承ることも可能です。

ご利用料金

	ご宿泊	日帰り
大人	¥1,640	¥2,640
中学～大学生	¥1,640	¥2,110
3歳～小学生	¥1,300	¥2,110

各スペースのキャパシティ

1F

食堂
70名

飲食のご提供

屋外

食堂横テラススペース
BBQコンロ×6台
（1台につき10名まで）
60〜70名

飲食（BBQ）のご提供

食堂横
テラススペース前

キャンプファイヤースペース

2F

多目的ルーム大
80名

ミーティング、会議、ゼミ発表、ダンス、音楽練習等

多目的ルーム小
20名

ミーティング、会議、ゼミ発表等

多目的ルーム大

定員：約80名
部屋サイズ：W12.5m×D6.5m

スクール型レイアウト例

※机3人掛け（机：18台、椅子：54脚）

54名利用

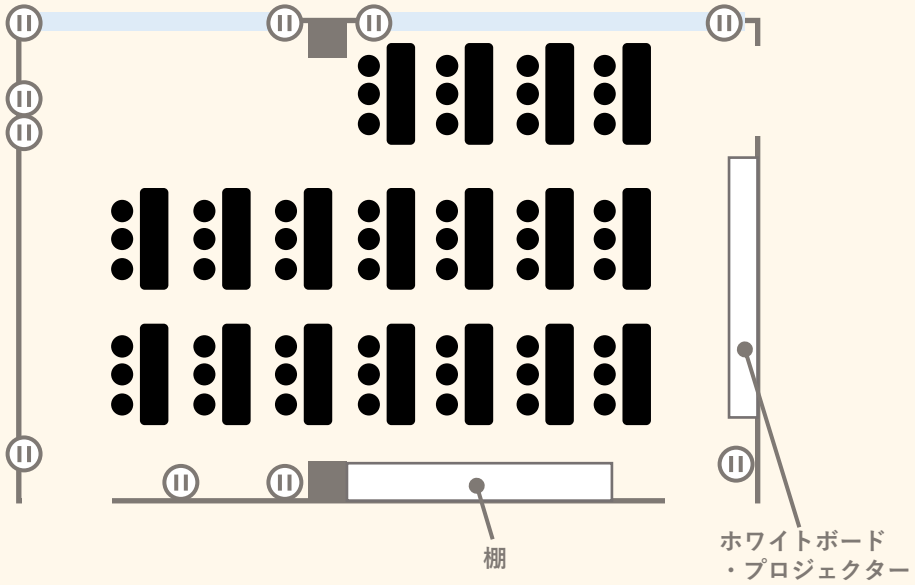

多目的ルーム大

定員：約80名
部屋サイズ：W12.5m×D6.5m

ロの字型レイアウト例

※机3人掛け（机：12台、椅子：36脚）

36名利用

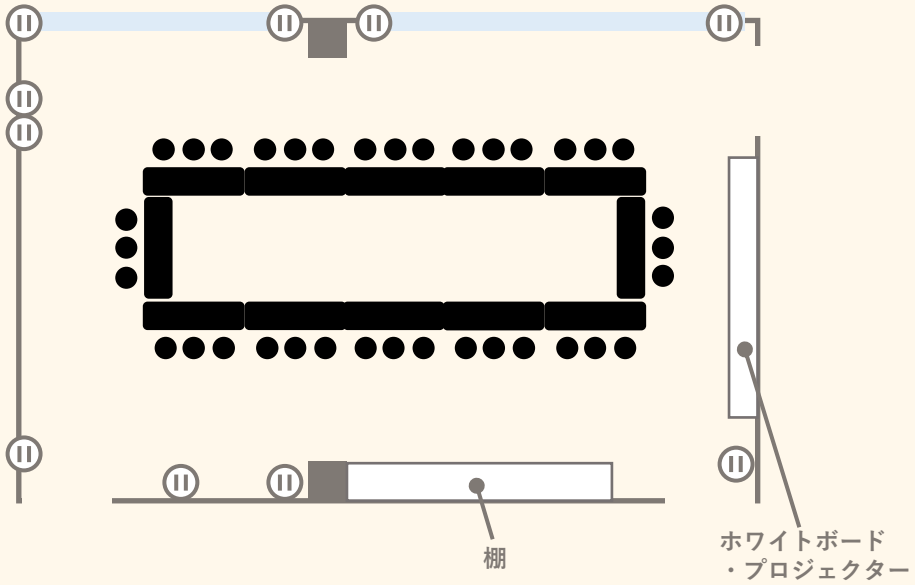

レイアウトイメージ

レイアウトイメージ

多目的ルーム大

定員：約80名
部屋サイズ：W12.5m×D6.5m

島型レイアウト例

※机3人掛け（机：12台、椅子：36脚）

36名利用

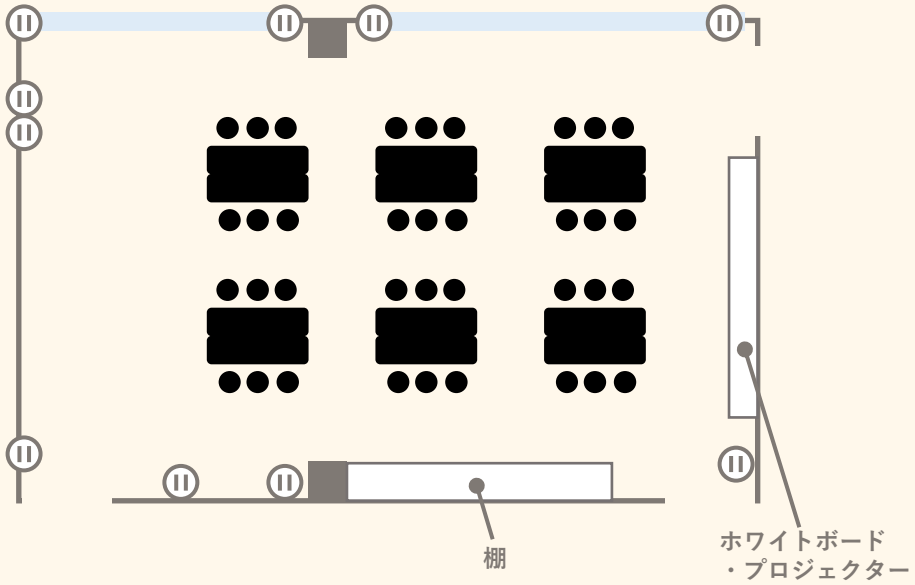

レイアウトイメージ

レイアウトイメージ

多目的ルーム（ダンススクール利用時のイメージ）

定員：約20名（ダンス利用時）
部屋サイズ：W12.5m×D6.5m

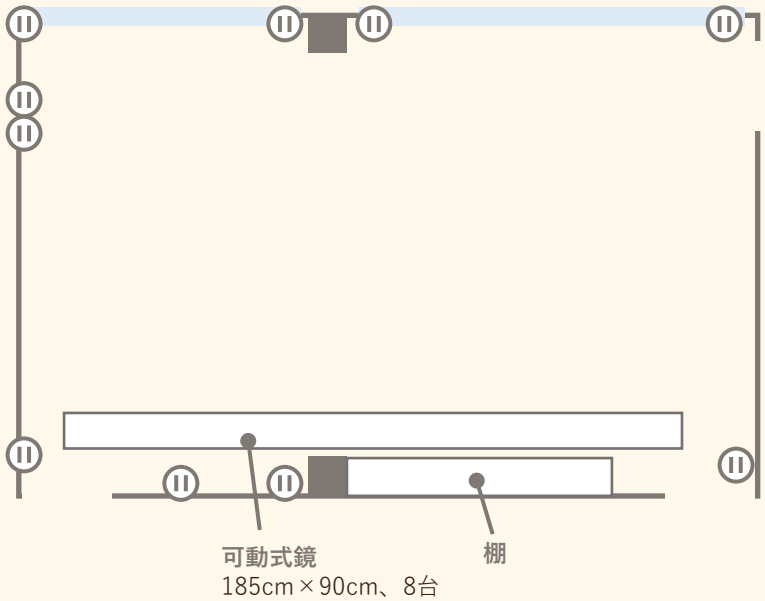

お貸出し備品

下記の備品をお貸出ししております。各施設にそれぞれ備え付けてあるほか、
細かな備品についてはフロントにお声かけください。

	お貸出し備品
無料	プロジェクター：2台、スクリーン：1台(壁2台)、ホワイトボード：2台、無線マイク：（2本）2セット、無線スピーカー：1台、会議テーブル：20個、イス：72個、サッカーボール：10個、ビブス：30枚、クーラーボックス（45L）：4個、ジャグ（13L）：5個、移動式鏡：8枚、氷（無料） ※氷は数に限りがあります。多くの方にご利用いただきたいため節度あるご対応をお願いいたします。

施設イメージ（1/2）

フォレストビレッジ 全体マップ
湿生植物園
シモンタ池
男子トイレ
女子トイレ
水場
宿泊フリーキャンプサイト
P
駐車場
グループ
キャンプ
サイト
太陽の広場
アスレチックコース
湿生植物園
芝生デイキャンプ
サイト
カジュアル
グランピングサイト
ひだまり
区画サイト
オートキャンプサイト
フットサルコート
3面
合宿キャンプ
ファイヤー
エリア
キャンプレンタル棟
Forest Lodge
フォレストロッジ
総合
受付
スーパー
土気高校
方面

施設イメージ（2/2）

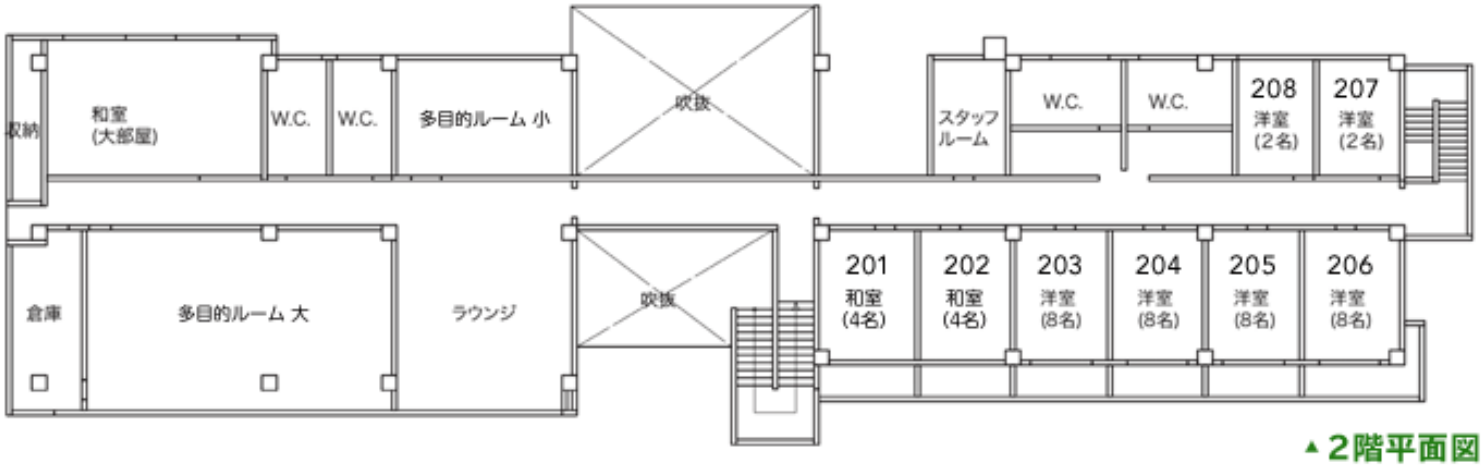

▲2階平面図

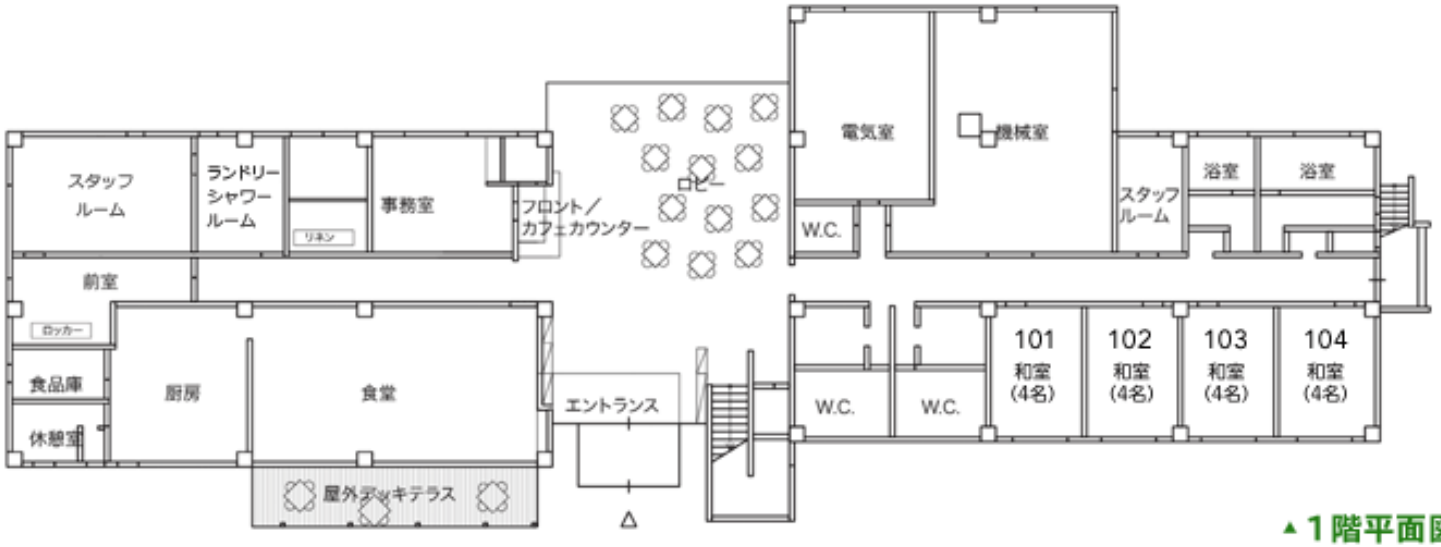

▲1階平面図

宿泊

料金プラン		オフシーズン	通常シーズン	ピークシーズン	ハイシーズン
大人	素泊り	¥4,490	¥5,800	¥6,790	¥7,900
	1泊朝食	¥5,230	¥6,540	¥7,530	¥8,640
	1泊2食	¥6,430	¥7,740	¥8,730	¥9,840
	1泊3食	¥7,170	¥8,480	¥9,470	¥10,580
中学～大学生	素泊り	¥3,650	¥4,350	¥5,330	¥6,500
	1泊朝食	¥4,390	¥5,090	¥6,070	¥7,240
	1泊2食	¥5,590	¥6,290	¥7,270	¥8,440
	1泊3食	¥6,330	¥7,030	¥8,010	¥9,180
3歳～小学生	素泊り	¥3,650	¥4,350	¥5,330	¥6,500
	1泊朝食	¥4,300	¥5,000	¥5,980	¥7,150
	1泊2食	¥5,160	¥5,860	¥6,840	¥8,010
	1泊3食	¥5,810	¥6,510	¥7,490	¥8,660

※ 0～2歳のお子さまは無料です。（お食事・お布団なし）

※ 料金は全てお１人さまあたりの金額（税込）です。

※ 宿泊料金は、事情により変更になる場合もございます。

※ 2022/10/17から一部料金を改定させていただいております。

食事利用

お食事料金

	朝食		昼食		夕食	
	宿泊者	日帰り	宿泊者	日帰り	宿泊者	日帰り
大人	¥740	¥1,380	¥740	¥1,380	¥1,200	¥1,900
中学〜大学生	¥740	¥1,280	¥740	¥1,280	¥1,200	¥1,690
3歳〜小学生	¥650	¥1,180	¥650	¥1,180	¥860	¥1,380

※ お食事は基本的にビュッフェスタイルで提供させて頂きます。

※ お食事をお弁当に変更する場合も、同一料金でご案内しております。

※ 日帰りでお食事のみご利用のお客様はご宿泊のお客様とお食事の料金が異なります。

BBQご利用料金

	宿泊者	日帰り
大人	¥1,640	¥2,640
中学〜大学生	¥1,640	¥2,110
3歳〜小学生	¥1,300	¥2,110

※BBQ料金の中には、焼き台（コンロ）、炭、あみ、皿、はし等含まれております。

※ 合宿のお客様は昼食か夕食をBBQに変更可能です。事前にご相談ください。

※ 準備、片付けはセルフサービスとなります。

施設利用

	ご宿泊／1hあたり	日帰り／1hあたり
多目的室（大）	¥1,600	¥5,000
多目的室（小）	¥1,100	¥1,600
食堂	¥1,600	¥5,000

※料金はすべてお一人様あたりの金額（税込）です。

キャンセルポリシー

キャンセル料金は、宿泊+食事代+施設使用代が対象になります。

申込人数／キャンセル日	30〜16日前	15〜6日前	5〜2日前	予約前日 17:30まで	当日	不泊
予約人数15名様以上	10%	10%	10%	50%	100%	100%
予約人数9〜14名様	ー	10%	10%	50%	100%	100%
予約人数1〜8名様	ー	ー	10%	50%	100%	100%

※キャンセルの受付時間は、9:30〜17:30の時間帯となっております。